

สารสนเทศนำร่องทางการเงิน 10 อันดับสหกรณ์และกลุ่มเกษตรกร จังหวัดพิษณุโลก ประจำปี 2562

จำนวนสมาชิก

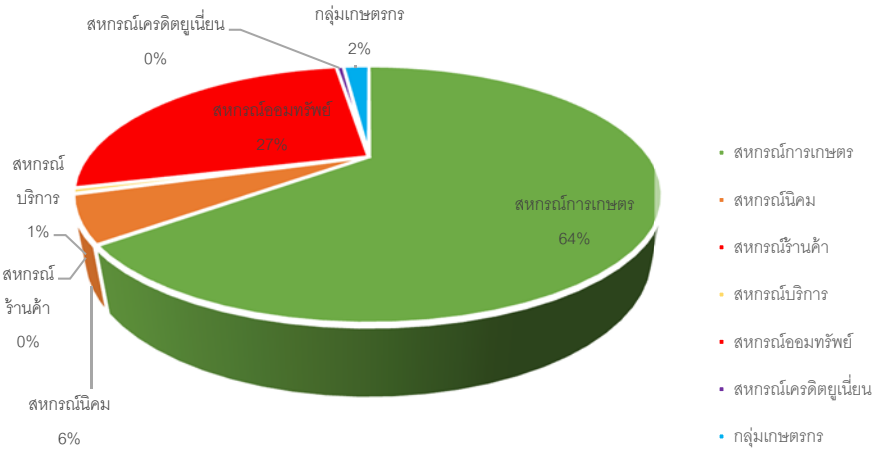

ลำดับที่	สหกรณ์การเกษตร	คน	สหกรณ์นิคม	คน	สหกรณ์ร้านค้า	คน	สหกรณ์บริการ	คน
1	สหกรณ์การเกษตรเพื่อการตลาดลูกค้า อ.ภ.ส.พิษณุโลก จำกัด	77,352	สหกรณ์นิคมวังทอง จำกัด	4,816	ร้านสหกรณ์ อพป.อำเภอนครไทย จำกัด	85	สหกรณ์บริการพัฒนาชุมชนชาวพิษณุโลก จำกัด	251
2	สหกรณ์วัดจันทร์ จำกัด	6,961	สหกรณ์นิคมเนินมะปราง จำกัด	3,409			สหกรณ์เคหสถานสี่หราชเดโชชัย จำกัด	224
3	สหกรณ์การเกษตรชาติตระการ จำกัด	4,888	สหกรณ์นิคมพันชาติ จำกัด	1,720			สหกรณ์เคหสถานบ้านมั่นคงทะเลแก้ว จำกัด	142
4	สหกรณ์การเกษตรนครไทย จำกัด	4,649					สหกรณ์เคหสถานบ้านมั่นคงเมืองพิษณุโลก จำกัด	125
5	สหกรณ์การเกษตรพรมพิราม จำกัด	3,648					สหกรณ์บริการและส่งเสริมวิถกรรมมหาวิทยาลัยนเรศวร จำกัด	68
6	สหกรณ์การเกษตรเนินมะปราง จำกัด	2,775					สหกรณ์เคหสถานบ้านมั่นคงบางระกำ จำกัด	23
7	สหกรณ์การเกษตรวัดโบสถ์ จำกัด	2,752					สหกรณ์เคหสถานบ้านมั่นคงบึงพระ จำกัด	150
8	สหกรณ์การเกษตรนิตมาขงระกำ จำกัด	2,467					สหกรณ์เคหสถานบ้านมั่นคงหัวรอ 58 จำกัด	147
9	สหกรณ์การเกษตรบางระกำ จำกัด	2,123						
10	สหกรณ์การเกษตรบางระกำ จำกัด	1,492						
		109,107		9,945		85		1130

ลำดับที่	สหกรณ์ออมทรัพย์	คน	สหกรณ์เครดิตยูเนียน	คน	กลุ่มเกษตรกร	คน
1	สหกรณ์ออมทรัพย์กองทัพอากาศที่ 3 จำกัด	17,506	สหกรณ์เครดิตยูเนียนกองทุนพรมพิราม จำกัด	892	กลุ่มเกษตรกรทำนบบ้านกร่าง	719
2	สหกรณ์ออมทรัพย์ครูพิษณุโลก จำกัด	11,221			กลุ่มเกษตรกรทำสวนสวนเมี่ยง	681
3	สหกรณ์ออมทรัพย์กองบัญชาการช่วยรบที่ 3 จำกัด	2,699			กลุ่มเกษตรกรทำนาหนองพระ	287
4	สหกรณ์ออมทรัพย์สาธารณสุขพิษณุโลก จำกัด	2,602			กลุ่มเกษตรกรทำนาพรมพิราม	274
5	สหกรณ์ออมทรัพย์พนักงานไฟฟ้าเขต 2 พิษณุโลก (2521)	2,433			กลุ่มเกษตรกรทำนาทำนงงาม	238
6	สหกรณ์ออมทรัพย์ตำรวจภูธรจังหวัดพิษณุโลก จำกัด	2,387			กลุ่มเกษตรกรทำนาดอนทอง	232
7	สหกรณ์ออมทรัพย์ไทยแอร์วิฟพิษณุโลก จำกัด	2,199			กลุ่มเกษตรกรชาวสวนยาง สกย.บ้านใหม่ชัยมงคล	197
8	สหกรณ์ออมทรัพย์โรงพยาบาลพุทธชินราช จำกัด	1,824			กลุ่มเกษตรกรทำนาพ่าหมีนราม	190
9	สหกรณ์ออมทรัพย์ก้านันผู้ใหญ่บ้านพิษณุโลก จำกัด	1,119			กลุ่มเกษตรกรทำนาวัดโบสถ์	188
10	สหกรณ์ออมทรัพย์กองบิน 46 จำกัด	1,035			กลุ่มเกษตรกรทำนาไม่ชอดอน	158
		45,025		892		3,164

มูลค่าธุรกิจ

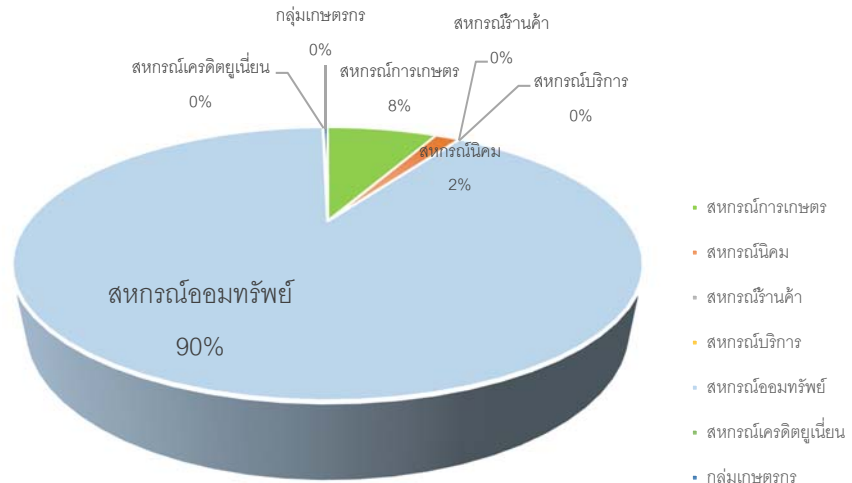

ลำดับที่	สหกรณ์การเกษตร	บาท	สหกรณ์นิคม	บาท	สหกรณ์ร้านค้า	บาท	สหกรณ์บริการ	บาท
1	สหกรณ์การเกษตรนิคมบางระกำ จำกัด	545,385,572.04	สหกรณ์นิคมเนินมะปราง จำกัด	227,265,672.53	ร้านสหกรณ์ อพ.ป.อำเภอนครไทย จำกัด	3,821,535.00	สหกรณ์สหกรณ์บ้านมั่นคงบางระกำ จำกัด	2,457,537.50
2	สหกรณ์การเกษตรพรหมพิราม จำกัด	376,327,916.32	สหกรณ์นิคมวังทอง จำกัด	159,273,829.43			สหกรณ์สหกรณ์สหกรณ์สหกรณ์สหกรณ์ จำกัด	1,431,253.21
3	สหกรณ์การเกษตรชาติตระการ จำกัด	324,449,984.68	สหกรณ์นิคมพันชาติ จำกัด	105,015,116.70			สหกรณ์บริการพัฒนาชุมชนชาวแม่โจ้ จำกัด	1,176,000.00
4	สหกรณ์วิเศษชัย จำกัด	235,823,064.59					สหกรณ์สหกรณ์บ้านมั่นคงเมืองพิษณุโลก จำกัด	1,125,626.00
5	สหกรณ์การเกษตรเนินมะปราง จำกัด	177,253,967.72					สหกรณ์สหกรณ์บ้านมั่นคงเกษมแก้ว จำกัด	460,782.00
6	สหกรณ์การเกษตรเพื่อการตลาดลูกค้า ธ.ก.ส.พิษณุโลก จำกัด	137,131,618.28					สหกรณ์บริการและส่งเสริมบัณฑิตกรรมมหาวิทยาลัยนครสวรรค์ จำกัด	352,311.00
7	สหกรณ์การเกษตรบางระกำ จำกัด	133,591,065.72						
8	สหกรณ์การเกษตรนครไทย จำกัด	114,152,032.52						
9	สหกรณ์การเกษตรวัดโบสถ์ จำกัด	104,085,670.07						
10	สหกรณ์การเกษตรวังทอง จำกัด	97,714,455.85						
		2,245,915,347.89		491,554,618.66		3,821,535.00		7,003,509.71

ลำดับที่	สหกรณ์ออมทรัพย์	บาท	สหกรณ์เครดิตยูเนียน	บาท	กลุ่มเกษตรกร	บาท
1	สหกรณ์ออมทรัพย์ครูพิษณุโลก จำกัด	14,153,844,553.77	สหกรณ์เครดิตยูเนียนกองทุนพรหมพิราม จำกัด	20,909,662.68	กลุ่มเกษตรกรชาวสวนยาง สกย. บ้านแมง	36,574,277.00
2	สหกรณ์ออมทรัพย์กองทัพอากาศที่ 3 จำกัด	4,290,295,120.88			กลุ่มเกษตรกรชาวสวนยาง สกย.บ้านตอเรือ	10,899,186.00
3	สหกรณ์ออมทรัพย์พนักงานไฟฟ้าเขต 2 พิษณุโลก (2521)	2,102,976,790.55			กลุ่มเกษตรกรชาวสวนยาง สกย.สันเข็กอินโดจีน	6,929,515.00
4	สหกรณ์ออมทรัพย์ไทยแฉะโร้วพิษณุโลก จำกัด	1,622,944,818.10			กลุ่มเกษตรกรชาวสวนยางเขาไฉ่ศรีราชา	6,920,149.00
5	สหกรณ์ออมทรัพย์สาธารณสุขพิษณุโลก จำกัด	1,401,356,637.57			กลุ่มเกษตรกรชาวสวนยาง สกย.ชมพูพัฒนา 55	5,298,389.17
6	สหกรณ์ออมทรัพย์โรงพยาบาลพุทธชินราช จำกัด	899,217,367.01			กลุ่มเกษตรกรชาวสวนยาง สกย.น้ำริน	5,167,807.00
7	สหกรณ์ออมทรัพย์ตำรวจจังหวัดพิษณุโลก จำกัด	813,128,848.47			กลุ่มเกษตรกรเลี้ยงสัตว์ประจำ	2,992,574.00
8	สหกรณ์ออมทรัพย์กองบัญชาการช่วยรบที่ 3 จำกัด	485,762,831.72			กลุ่มเกษตรกรทำนาพรหมพิราม	2,347,215.00
9	สหกรณ์ออมทรัพย์ตำรวจตระเวนชายแดนที่ 31 จำกัด	421,590,260.53			กลุ่มเกษตรกรเลี้ยงสัตว์มัยต้อง	2,303,196.00
10	สหกรณ์ออมทรัพย์กองบิน 46 จำกัด	378,909,193.81			กลุ่มเกษตรกรเลี้ยงสัตว์ทำช้าง	2,221,543.00
		26,570,026,422.41		20,909,662.68		81,653,851.17

ธุรกิจสินเชื่อ (ให้เงินกู้)

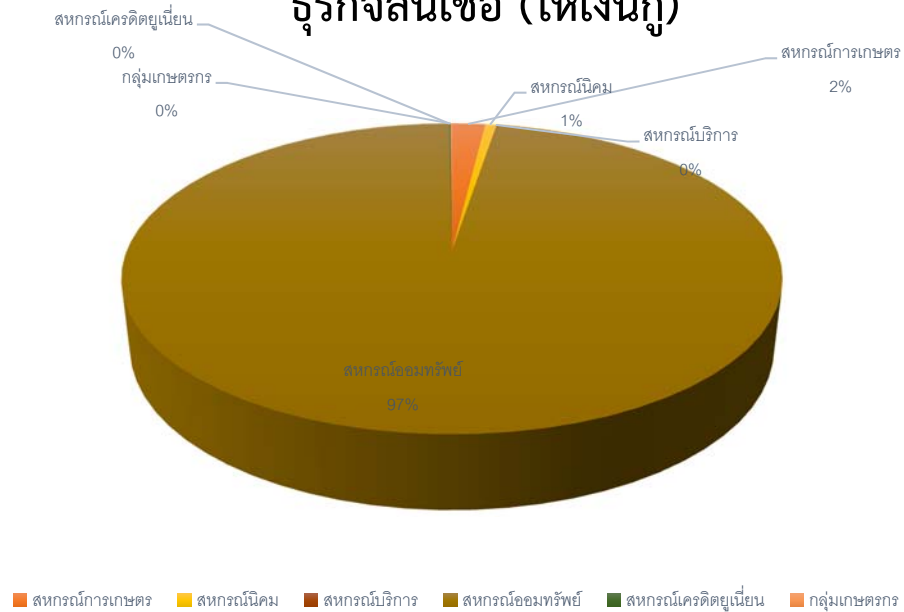

ลำดับที่	สหกรณ์การเกษตร	บาท	สหกรณ์นิคม	บาท	สหกรณ์บริการ	บาท
1	สหกรณ์การเกษตรพรหมพิราม จำกัด	93,398,250.00	สหกรณ์นิคมเนินมะปราง จำกัด	70,765,000.00	สหกรณ์สหสถานสหราชอาณาจักร จำกัด	1,250,000.00
2	สหกรณ์การเกษตรบางระกำ จำกัด	60,529,596.32	สหกรณ์นิคมวังทอง จำกัด	52,116,600.00	สหกรณ์บริการพัฒนาชุมชนชาวแพพิชญโลก จำกัด	1,176,000.00
3	สหกรณ์การเกษตรนันทนาบางระกำ จำกัด	58,141,272.00	สหกรณ์นิคมพันชั่ง จำกัด	22,712,946.00		
4	สหกรณ์วิฑันท์ จำกัด	55,544,403.00				
5	สหกรณ์การเกษตรวังทอง จำกัด	37,090,350.00				
6	สหกรณ์การเกษตรนครไทย จำกัด	31,260,200.00				
7	สหกรณ์การเกษตรวิฑันท์ จำกัด	29,379,913.00				
8	สหกรณ์การเกษตรเนินมะปราง จำกัด	28,282,773.51				
9	สหกรณ์การเกษตรชาติตระการ จำกัด	25,259,000.00				
10	สหกรณ์การเกษตรสุโขทัยเมืองพรหมพิชญโลก จำกัด	7,958,664.00				
		426,844,421.83		145,594,546.00		2,426,000.00

ลำดับที่	สหกรณ์ออมทรัพย์	บาท	สหกรณ์เครดิตยูเนียน	บาท	กลุ่มเกษตรกร	บาท
1	สหกรณ์ออมทรัพย์กรุงพิชญโลก จำกัด	12,509,459,445.46	สหกรณ์เครดิตยูเนียนกองทุนพรหมพิราม จำกัด	17,951,614.00	กลุ่มเกษตรกรเลี้ยงสัตว์ดงประคำ	2,992,574.00
2	สหกรณ์ออมทรัพย์กองทัพอากาศที่ 3 จำกัด	2,110,378,749.00			กลุ่มเกษตรกรเลี้ยงสัตว์ดงคอง	2,303,196.00
3	สหกรณ์ออมทรัพย์พนักงานไฟฟ้าเขต 2 พิจญโลก (2521)	1,658,189,130.00			กลุ่มเกษตรกรเลี้ยงสัตว์ท่าช้าง	2,221,543.00
4	สหกรณ์ออมทรัพย์ไทยแฉะไร้วพิชญโลก จำกัด	1,456,969,282.00			กลุ่มเกษตรกรเลี้ยงสัตว์ศรีวิชัย	2,015,000.00
5	สหกรณ์ออมทรัพย์สาธารณสุขพิชญโลก จำกัด	1,100,831,276.82			กลุ่มเกษตรกรเลี้ยงสัตว์วังมอญ	1,989,600.00
6	สหกรณ์ออมทรัพย์ตำรวจจังหวัดพิชญโลก จำกัด	773,681,842.20			กลุ่มเกษตรกรเลี้ยงสัตว์บ้านพร้าว	1,885,500.00
7	สหกรณ์ออมทรัพย์โรงพยาบาลสุโขทัย จำกัด	767,677,000.00			กลุ่มเกษตรกรทำนาจมน้ำใต้	1,612,790.00
8	สหกรณ์ออมทรัพย์ตำรวจตระเวนชายแดนที่ 31 จำกัด	379,881,254.00			กลุ่มเกษตรกรทำไร่หินลาด	1,570,000.00
9	สหกรณ์ออมทรัพย์กองบิน 46 จำกัด	364,926,300.00			กลุ่มเกษตรกรทำนาไผ่ล้อม	1,518,000.00
10	สหกรณ์ออมทรัพย์กองบัญชาการช่วยรบที่ 3 จำกัด	337,399,400.00			กลุ่มเกษตรกรเลี้ยงสัตว์บ้านยาง	1,360,000.00
		21,459,393,679.48		17,951,614.00		19,468,203.00

ธุรกิจจัดหาสินค้ามาจำหน่าย

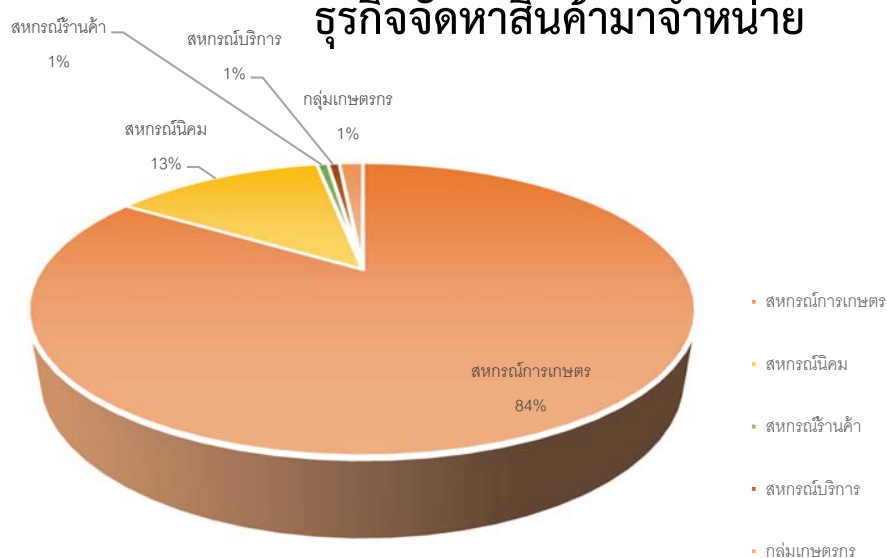

ลำดับที่	สหกรณ์การเกษตร	บาท	สหกรณ์นิคม	บาท	สหกรณ์ร้านค้า	บาท
1	สหกรณ์การเกษตรนิคมบางระกำ จำกัด	133,464,264.26	สหกรณ์นิคมวังทอง จำกัด	33,005,983.55	ร้านสหกรณ์ อพ.อำเภอนครไทย จำกัด	3,821,535.00
2	สหกรณ์การเกษตรชาติตระการ จำกัด	82,265,118.92	สหกรณ์นิคมเนินมะปราง จำกัด	26,942,869.83		
3	สหกรณ์การเกษตรบางระกำ จำกัด	55,343,535.12	สหกรณ์นิคมพันชาลี จำกัด	11,744,280.54		
4	สหกรณ์การเกษตรวังทอง จำกัด	39,196,976.19				
5	สหกรณ์การเกษตรนครไทย จำกัด	35,372,640.77				
6	ชุมนุมสหกรณ์การเกษตรพิษณุโลก จำกัด	28,384,283.00				
7	สหกรณ์การเกษตรเพื่อการตลาดลูกค้า ธ.ก.ส.พิษณุโลก จำกัด	28,283,660.67				
8	สหกรณ์การเกษตรพรหมพิราม จำกัด	28,159,005.95				
9	สหกรณ์การเกษตรบางกระทุ่ม จำกัด	16,810,409.64				
10	สหกรณ์การเกษตรเนินมะปราง จำกัด	13,111,397.70				
		460,391,292.22		71,693,133.92		3,821,535.00

ลำดับที่	สหกรณ์บริการ	บาท	กลุ่มเกษตรกร	บาท
1	สหกรณ์เคหสถานบ้านมั่นคงบางระกำ จำกัด	2,457,537.50	กลุ่มเกษตรกรทำนาพรหมพิราม	2,215,215.00
2	สหกรณ์เคหสถานบ้านมั่นคงเมืองพิษณุโลก จำกัด	1,125,626.00	กลุ่มเกษตรกรทำนาฝั่ขออน	1,572,695.00
3	สหกรณ์บริการและส่งเสริมนวัตกรรมการมหาวิทยาลัยนเรศวร จำกัด	352,311.00	กลุ่มเกษตรกรทำนาท้อแท้	920,350.00
4			กลุ่มเกษตรกรชาวสวนยาง สกย.บ้านต่อเรือ	708,245.00
5			กลุ่มเกษตรกรชาวสวนยาง สกย. บ้านแยง	708,044.00
6			กลุ่มเกษตรกรทำนาคุยม่วง	559,320.00
7			กลุ่มเกษตรกรทำไร่วังนกแอ่น	552,915.00
8			กลุ่มเกษตรกรทำนาทำนงาม	395,000.00
9			กลุ่มเกษตรกรทำนาบ้านกร่าง	300,000.00
10			กลุ่มเกษตรกรทำนาบึงพระ	244,760.00
		3,935,474.50		8,176,544.00

ธุรกิจรวบรวมผลิตผล

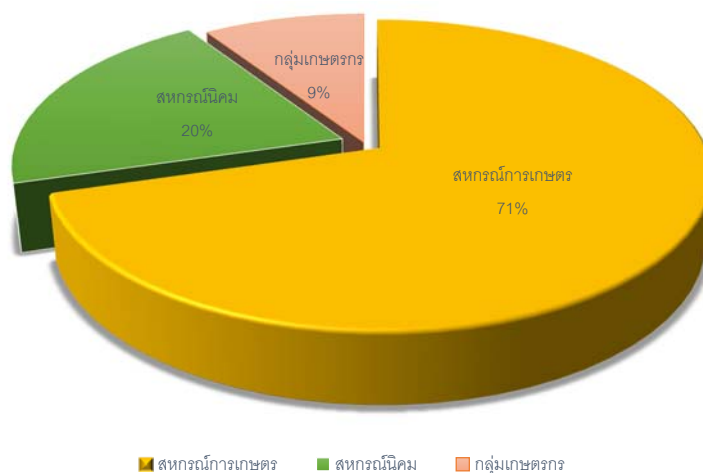

ลำดับที่	สหกรณ์การเกษตร	บาท	สหกรณ์นิคม	บาท	กลุ่มเกษตรกร	บาท
1	สหกรณ์การเกษตรนิคมบางระกำ จำกัด	248,293,998.81	สหกรณ์นิคมเนินมะปราง จำกัด	68,125,200.00	กลุ่มเกษตรกรชาวสวนยาง สกย. บ้านแยง	35,866,233.00
2	สหกรณ์การเกษตรพรหมพิราม จำกัด	125,639,912.00	สหกรณ์นิคมพันชาลี จำกัด	62,715,409.25	กลุ่มเกษตรกรชาวสวนยาง สกย.บ้านตอเรือ	10,190,941.00
3	สหกรณ์การเกษตรเพื่อการตลาดลูกค้า ธ.ก.ส.พิษณุโลก จำกัด	107,477,840.57	สหกรณ์นิคมวังทอง จำกัด	27,343,183.80	กลุ่มเกษตรกรชาวสวนยางเขาไร่ศรีราชา	6,920,149.00
4	สหกรณ์การเกษตรป่าสักน้ำมันพิษณุโลก จำกัด	35,573,615.50			กลุ่มเกษตรกรชาวสวนยาง สกย.สี่แยกอินโดจีน	6,799,515.00
5	สหกรณ์วัดจันทร์ จำกัด	20,120,955.00			กลุ่มเกษตรกรชาวสวนยาง สกย.ชมพูพัฒนา 55	5,193,389.17
6	สหกรณ์การเกษตรชาติตระการ จำกัด	4,356,388.00			กลุ่มเกษตรกรชาวสวนยาง สกย.น้ำริน	497,155.70
7	สหกรณ์การเกษตรวัดโบสถ์ จำกัด	3,940,787.00			กลุ่มเกษตรกรชาวสวนยาง สกย.อำเภอชาติตระการ	1,757,790.00
8	สหกรณ์ผู้ใช้น้ำชลประทานวัดพิง จำกัด	863,368.00				
9	สหกรณ์การเกษตรเนินมะปราง จำกัด	397,524.00				
10	สหกรณ์การเกษตรบางกระทุ่ม จำกัด	158,958.05				
		546,823,346.93		158,183,793.05		71,699,574.17

ธุรกิจแปรรูปผลิตภัณฑ์

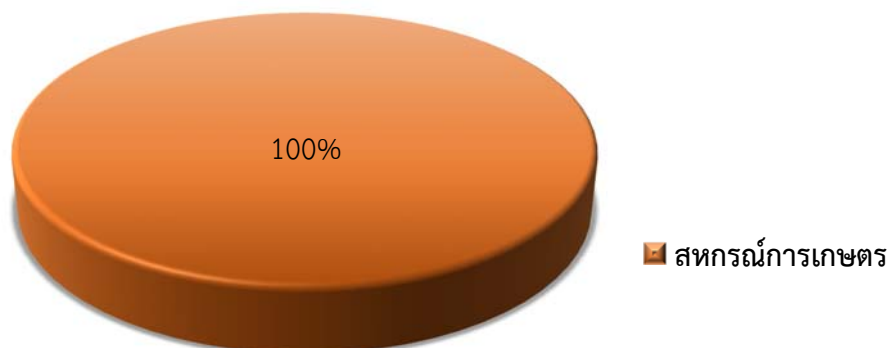

ลำดับที่	สหกรณ์การเกษตร	บาท
1	สหกรณ์การเกษตรพรหมพิราม จำกัด	15,727,127.25
2	สหกรณ์การเกษตรนิคมฯบางระกำ จำกัด	7,147,115.93
3	สหกรณ์วัดจันทร์ จำกัด	2,614,233.83
4	สหกรณ์การเกษตรเพื่อการตลาดลูกค้า ธ.ก.ส.พิษณุโลก จำกัด	1,370,117.04
5	สหกรณ์การเกษตรชาติตระการ จำกัด	481,150.00
		27,339,744.05

ธุรกิจให้บริการและส่งเสริมการเกษตร

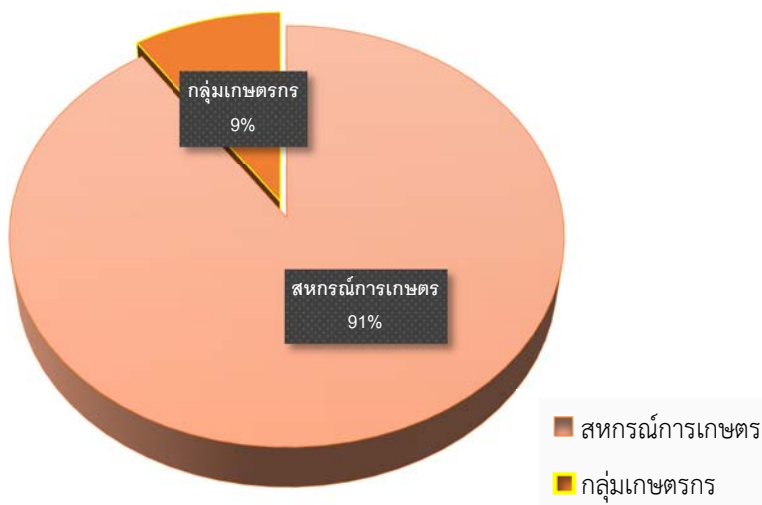

ลำดับที่	สหกรณ์การเกษตร	บาท	กลุ่มเกษตรกร	บาท
1	ชุมนุมสหกรณ์การเกษตรพิษณุโลก จำกัด	3,901,463.30	กลุ่มเกษตรกรชาวสวนยาง สกย.บ้านใหม่ชัยมงคล	617,331.00
2	สหกรณ์ผู้ใช้น้ำสถานีสูบน้ำด้วยไฟฟ้าบ้านตะแบกงาม จำกัด	1,608,255.00	กลุ่มเกษตรกรทำไร่ทำางาม	102,053.00
3	สหกรณ์ผู้ใช้น้ำสถานีสูบน้ำด้วยไฟฟ้าบ้านคลองวัดไร่ จำกัด	427,280.00	กลุ่มเกษตรกรทำสวนสวนเมี่ยง	50,000.00
4	สหกรณ์ผู้ใช้น้ำสถานีสูบน้ำด้วยไฟฟ้าบ้านวังอิทก จำกัด	422,650.00	กลุ่มเกษตรกรทำนาห้อแท้	35,000.00
5	สหกรณ์ผู้ใช้น้ำสถานีสูบน้ำด้วยไฟฟ้าบ้านเหล่าขวัญ 2 จำกัด	312,380.00		
6	สหกรณ์ผู้ใช้น้ำสถานีสูบน้ำด้วยไฟฟ้าบ้านสนามคลี จำกัด	245,350.00		
7	สหกรณ์ผู้ใช้น้ำสถานีสูบน้ำด้วยไฟฟ้าบ้านหอกลอง จำกัด	241,870.00		
8	สหกรณ์ผู้ใช้น้ำสถานีสูบน้ำด้วยไฟฟ้าบ้านปลวกง่าม จำกัด	193,800.00		
9	สหกรณ์ผู้ใช้น้ำสถานีสูบน้ำด้วยไฟฟ้าบ้านกลับพวงกลาง จำกัด	188,475.00		
10	สหกรณ์ผู้ใช้น้ำสถานีสูบน้ำด้วยไฟฟ้าบ้านน้ำพาย จำกัด	127,560.00		
		7,669,083.30		804,384.00

ธุรกิจเงินรับฝาก

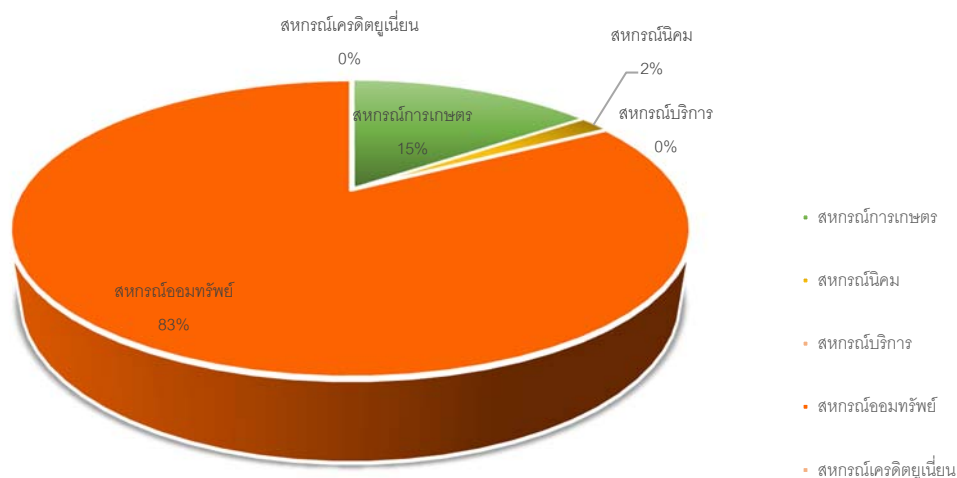

ลำดับที่	ฝากการเกษตร	บาท	ฝากนิคม	บาท	ฝากบริการ	บาท
1	ฝากการเกษตรชาติดะการ จำกัด	212,088,327.76	ฝากนิคมเนินมะปราง จำกัด	61,432,602.70	ฝากเคหสถานบ้านมั่นคงทะเลแก้ว จำกัด	460,782.00
2	ฝากวิเศษจำกัด	147,648,525.48	ฝากนิคมวังทอง จำกัด	46,808,062.08	ฝากเคหสถานสิทธาเดโชชัย จำกัด	181,253.21
3	ฝากการเกษตรเนินมะปราง จำกัด	135,462,272.51	ฝากนิคมพันชาลี จำกัด	7,842,480.91		
4	ฝากการเกษตรพรมพิราม จำกัด	113,403,621.12				
5	ฝากการเกษตรนิคมบางระกำ จำกัด	98,338,921.04				
6	ฝากการเกษตรวัดโบสถ์ จำกัด	61,420,038.07				
7	ฝากการเกษตรบางกระทุ่ม จำกัด	54,846,991.95				
8	ฝากการเกษตรนครไทย จำกัด	47,519,191.75				
9	ชุมนุมฝากการเกษตรพิษณุโลก จำกัด	31,323,091.37				
10	ฝากการเกษตรวังทอง จำกัด	21,427,129.76				
		923,478,110.81		116,083,145.69		642,035.21

ลำดับที่	ฝากออมทรัพย์	บาท	ฝากเครดิตยูเนียน	บาท
1	ฝากออมทรัพย์กองทัพอากาศที่ 3 จำกัด	2,179,916,371.88	ฝากเครดิตยูเนียนกองทุนพรมพิราม จำกัด	2,958,048.68
2	ฝากออมทรัพย์ครูพิษณุโลก จำกัด	1,644,385,108.31		
3	ฝากออมทรัพย์พนักงานไฟฟ้าเขต 2 พิษณุโลก (2521)	444,787,660.55		
4	ฝากออมทรัพย์สาธารณสุขพิษณุโลก จำกัด	300,525,360.75		
5	ฝากออมทรัพย์ไทยแอร์วิฬพิษณุโลก จำกัด	165,975,536.10		
6	ฝากออมทรัพย์กองบัญชาการช่วยรบที่ 3 จำกัด	148,363,431.72		
7	ฝากออมทรัพย์โรงพยาบาลพุทธชินราช จำกัด	131,540,367.01		
8	ฝากออมทรัพย์ตำรวจตระเวนชายแดนที่ 31 จำกัด	41,709,006.53		
9	ฝากออมทรัพย์ตำรวจภูธรจังหวัดพิษณุโลก จำกัด	39,447,006.27		
10	ฝากออมทรัพย์กองบิน 46 จำกัด	13,982,893.81		
		5,110,632,742.93		2,958,048.68

ทุนดำเนินงาน

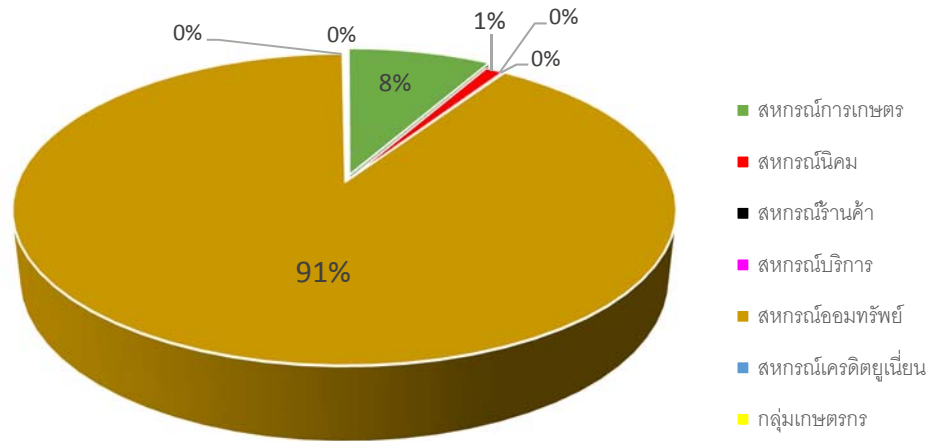

ลำดับที่	สหกรณ์การเกษตร	บาท	สหกรณ์นิคม	บาท	สหกรณ์ร้านค้า	บาท	สหกรณ์บริการ	บาท
1	สหกรณ์การเกษตรพรหมพิราม จำกัด	965,251,237.50	สหกรณ์นิคมทีโนบาลี จำกัด	141,045,334.06	ร้านสหกรณ์ อป.ป.อำเภอศรีนครไทย จำกัด	4,408,994.68	สหกรณ์สหกรณ์สหกรณ์ไทย จำกัด	28,021,086.84
2	สหกรณ์การเกษตรชาติตระการ จำกัด	326,937,795.08	สหกรณ์นิคมวังทอง จำกัด	135,291,405.12			สหกรณ์สหกรณ์บ้านมั่นคงเมืองพิษณุโลก จำกัด	10,767,596.56
3	สหกรณ์การเกษตรนครบางระกำ จำกัด	323,049,111.40	สหกรณ์นิคมเนินมะปราง จำกัด	103,434,491.23			สหกรณ์บริการพัฒนาชุมชนชาวแม่พิษณุโลก จำกัด	3,979,417.93
4	สหกรณ์วิเศษชัย จำกัด	307,485,326.53					สหกรณ์สหกรณ์บ้านมั่นคงบางระกำ จำกัด	3,621,663.24
5	สหกรณ์การเกษตรนครชัย จำกัด	286,763,919.74					สหกรณ์สหกรณ์บ้านมั่นคงชนบท จำกัด	494,202.82
6	สหกรณ์การเกษตรวัดโหนด จำกัด	207,213,912.03					สหกรณ์บริการและส่งเสริมวิสาหกิจชุมชนห้วยชัยนคร จำกัด	208,301.91
7	สหกรณ์การเกษตรบางระกำ จำกัด	205,499,623.12						
8	สหกรณ์การเกษตรเนินมะปราง จำกัด	199,155,181.50						
9	สหกรณ์การเกษตรบางระกำ จำกัด	165,025,927.74						
10	สหกรณ์การเกษตรวังทอง จำกัด	89,012,716.26						
		3,075,394,750.90		379,771,230.41		4,408,994.68		47,092,269.30

ลำดับที่	สหกรณ์ออมทรัพย์	บาท	สหกรณ์เครดิตยูเนี่ยน	บาท	กลุ่มเกษตรกร	บาท
1	สหกรณ์ออมทรัพย์ครูพิษณุโลก จำกัด	13,144,419,599.99	สหกรณ์เครดิตยูเนี่ยนกองทุนพรหมพิราม จำกัด	36,674,331.99	กลุ่มเกษตรกรทำนบกอนทอง	4,766,415.82
2	สหกรณ์ออมทรัพย์กองทัพอากาศที่ 3 จำกัด	9,664,325,497.11			กลุ่มเกษตรกรเลี้ยงสัตว์ศรีวิเศษ	3,501,108.79
3	สหกรณ์ออมทรัพย์พนักงานไฟฟ้าเขต 2 พิษณุโลก (2521)	2,653,637,417.76			กลุ่มเกษตรกรเลี้ยงสัตว์บ้านไร่ขาว	3,004,423.93
4	สหกรณ์ออมทรัพย์สาธารณสุขพิษณุโลก จำกัด	1,954,053,662.28			กลุ่มเกษตรกรเลี้ยงสัตว์ตลุกเกษม	2,373,775.48
5	สหกรณ์ออมทรัพย์ตำรวจจังหวัดพิษณุโลก จำกัด	1,905,132,527.29			กลุ่มเกษตรกรเลี้ยงสัตว์วังประคำ	2,192,767.59
6	สหกรณ์ออมทรัพย์โรงพยาบาลเพชรบูรณ์ จำกัด	1,326,866,643.84			กลุ่มเกษตรกรเลี้ยงสัตว์วังฝ่อง	2,059,470.73
7	สหกรณ์ออมทรัพย์ไทยเนเจอร์พิษณุโลก จำกัด	1,042,052,934.39			กลุ่มเกษตรกรทำนาอนุญาติ	1,894,614.65
8	สหกรณ์ออมทรัพย์กองบัญชาการช่วยรบที่ 3 จำกัด	757,325,849.13			กลุ่มเกษตรกรทำนาทำไร่	1,849,041.80
9	สหกรณ์ออมทรัพย์กองบิน 46 จำกัด	640,055,826.53			กลุ่มเกษตรกรทำนาพรหมพิราม	1,838,381.77
10	สหกรณ์ออมทรัพย์ตำรวจตระเวนชายแดนที่ 31 จำกัด	571,551,382.66			กลุ่มเกษตรกรชาวสวนยาง สกย. บ้านแมง	1,760,407.87
		33,659,421,340.98		36,674,331.99		25,240,408.43

ทุนเรือนหุ้น

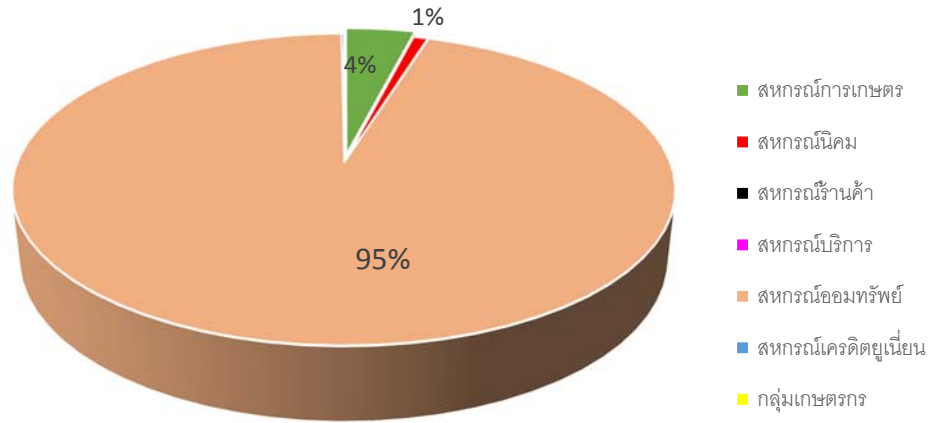

ลำดับที่	สหกรณ์เกษตร	บาท	สหกรณ์นิคม	บาท	สหกรณ์ร้านค้า	บาท	สหกรณ์บริการ	บาท
1	สหกรณ์การเกษตรพรหมพิราม จำกัด	179,587,080.00	สหกรณ์นิคมวังทอง จำกัด	54,955,510.00	ร้านสหกรณ์ อพ.ป.อำเภอศรีนครชัย จำกัด	4,081,530.00	สหกรณ์สหกรณ์สหกรณ์สหกรณ์ จำกัด	3,745,100.00
2	สหกรณ์วิเศษชัย จำกัด	81,460,850.00	สหกรณ์นิคมทับช้าง จำกัด	42,706,980.00			สหกรณ์บริการพัฒนาชุมชนชาวพิจิตร จำกัด	2,392,340.00
3	สหกรณ์การเกษตรชาติตระการ จำกัด	68,285,920.00	สหกรณ์นิคมเนินมะปราง จำกัด	36,850,190.00			สหกรณ์สหกรณ์บ้านเนินมะปรางพิจิตร จำกัด	240,850.00
4	สหกรณ์การเกษตรนครชัย จำกัด	63,118,330.00					สหกรณ์บริการและส่งเสริมวิสาหกิจชุมชนสหกรณ์สหกรณ์ จำกัด	127,690.00
5	สหกรณ์การเกษตรนิคมบางระจัน จำกัด	62,226,980.00					สหกรณ์สหกรณ์บ้านเนินมะปรางพิจิตร จำกัด	42,000.00
6	สหกรณ์การเกษตรศรีวิชัย จำกัด	56,369,030.00					สหกรณ์สหกรณ์บ้านเนินมะปรางพิจิตร จำกัด	14,300.00
7	สหกรณ์การเกษตรบางกรวย จำกัด	48,962,800.00						
8	สหกรณ์การเกษตรเนินมะปราง จำกัด	45,300,020.00						
9	สหกรณ์การเกษตรเพื่อการตลาดลูกค้า ธ.ก.ส.พิจิตร จำกัด	27,712,990.00						
10	สหกรณ์การเกษตรบางระจัน จำกัด	21,646,460.00						
		654,670,460.00		134,512,680.00		4,081,530.00		6,562,280.00

ลำดับที่	สหกรณ์ออมทรัพย์	บาท	สหกรณ์เครดิตยูเนียน	บาท	กลุ่มเกษตรกร	บาท
1	สหกรณ์ออมทรัพย์ศรีพิจิตร จำกัด	5,382,820,930.00	สหกรณ์เครดิตยูเนียนกองทุนพรหมพิราม จำกัด	22,245,600.00	กลุ่มเกษตรกรเลี้ยงสัตว์วัดประคำ	1,345,100.00
2	สหกรณ์ออมทรัพย์กองทัพอากาศที่ 3 จำกัด	4,263,236,930.00			กลุ่มเกษตรกรทำนาดอนทอง	1,154,950.00
3	สหกรณ์ออมทรัพย์พนักงานไฟฟ้าเขต 2 พิจิตร (2521)	1,186,272,230.00			กลุ่มเกษตรกรเลี้ยงสัตว์ศรีวิชัย	848,050.00
4	สหกรณ์ออมทรัพย์สาธารณสุขพิจิตร จำกัด	1,117,196,470.00			กลุ่มเกษตรกรทำนาวัดพิศ	647,100.00
5	สหกรณ์ออมทรัพย์ตำรวจจังหวัดพิจิตร จำกัด	975,620,690.00			กลุ่มเกษตรกรชาวสวนยาง สกย.บ้านใหม่เข้ยมงคล	562,000.00
6	สหกรณ์ออมทรัพย์โรงพยาบาลทหารอากาศ จำกัด	853,907,540.00			กลุ่มเกษตรกรเลี้ยงสัตว์บ้านพริ้ว	550,850.00
7	สหกรณ์ออมทรัพย์ไทยแอร์โรว์พิจิตร จำกัด	678,861,740.00			กลุ่มเกษตรกรทำนาท่าโพธิ์	517,950.00
8	สหกรณ์ออมทรัพย์กองบิน 46 จำกัด	435,986,300.00			กลุ่มเกษตรกรทำไร่นาสด	467,300.00
9	สหกรณ์ออมทรัพย์กองบัญชาการช่วยรบที่ 3 จำกัด	393,481,210.00			กลุ่มเกษตรกรเลี้ยงสัตว์ไร่นาสด	409,300.00
10	สหกรณ์ออมทรัพย์ตำรวจตระเวนชายแดนที่ 31 จำกัด	301,405,030.00			กลุ่มเกษตรกรทำนาบ้านป่า	350,850.00
		15,588,789,070.00		22,245,600.00		6,853,450.00

ทุนสำรอง

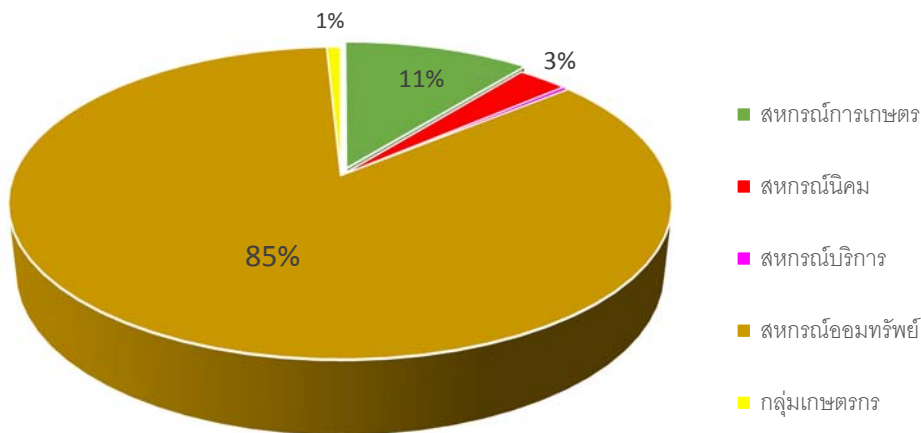

ลำดับที่	สหกรณ์การเกษตร	บาท	สหกรณ์นิคม	บาท	สหกรณ์บริการ	บาท
1	สหกรณ์การเกษตรพรหมพิราม จำกัด	50,680,584.93	สหกรณ์นิคมพันชาลี จำกัด	19,557,722.50	สหกรณ์เคหสถานสี่ราษฎร์ธานี จำกัด	4,907,866.48
2	สหกรณ์การเกษตรบางระจัน จำกัด	29,754,363.18	สหกรณ์นิคมวังทอง จำกัด	15,850,893.28	สหกรณ์บริการพัฒนาชุมชนชาวแพพิษณุโลก จำกัด	391,418.23
3	สหกรณ์การเกษตรวัดโบสถ์ จำกัด	23,260,161.19	สหกรณ์นิคมเนินมะปราง จำกัด	8,988,266.45	สหกรณ์เคหสถานบ้านมั่นคงเมืองพิษณุโลก จำกัด	289,017.06
4	สหกรณ์วัดจันทร์ จำกัด	20,460,332.03				
5	สหกรณ์การเกษตรเนินมะปราง จำกัด	17,501,576.54				
6	สหกรณ์ผู้ใช้น้ำสถานีสูบน้ำด้วยไฟฟ้าบ้านตะแบกงาม จำกัด	7,498,716.57				
7	สหกรณ์การเกษตรนิคมบางระจัน จำกัด	5,712,624.67				
8	สหกรณ์การเกษตรบางระจัน จำกัด	5,105,491.33				
9	สหกรณ์ผู้ใช้น้ำแหลมโพธิ์ จำกัด	3,329,062.69				
10	สหกรณ์การเกษตรนครไทย จำกัด	1,418,430.24				
		164,721,343.37		44,396,882.23		5,588,301.77

ลำดับที่	สหกรณ์ออมทรัพย์	บาท	กลุ่มเกษตรกร	บาท
1	สหกรณ์ออมทรัพย์ครูพิษณุโลก จำกัด	405,408,629.67	กลุ่มเกษตรกรเลี้ยงสัตว์ศรีภิรมย์	2,315,776.64
2	สหกรณ์ออมทรัพย์กองทัพอากาศที่ 3 จำกัด	395,137,301.74	กลุ่มเกษตรกรทำนาดอนทอง	2,279,033.95
3	สหกรณ์ออมทรัพย์พนักงานไฟฟ้าเขต 2 พิษณุโลก (2521) จำกัด	102,691,309.94	กลุ่มเกษตรกรเลี้ยงสัตว์ดงเทียม	1,743,007.15
4	สหกรณ์ออมทรัพย์ตำรวจภูธรจังหวัดพิษณุโลก จำกัด	95,810,541.44	กลุ่มเกษตรกรทำนาพรหมพิราม	1,167,993.12
5	สหกรณ์ออมทรัพย์โรงพยาบาลพุทธชินราช จำกัด	72,923,533.42	กลุ่มเกษตรกรทำนาท่าโพธิ์	1,038,734.12
6	สหกรณ์ออมทรัพย์สาธารณสุขพิษณุโลก จำกัด	68,296,013.36	กลุ่มเกษตรกรเลี้ยงสัตว์ท้ายเขียง	938,147.76
7	สหกรณ์ออมทรัพย์ไทยแอร์โรว์พิษณุโลก จำกัด	46,875,238.54	กลุ่มเกษตรกรทำนาท่าหมื่นราม	885,523.83
8	สหกรณ์ออมทรัพย์กองบัญชาการช่วยรบที่ 3 จำกัด	42,335,098.35	กลุ่มเกษตรกรเลี้ยงสัตว์วังฉียง	826,123.30
9	สหกรณ์ออมทรัพย์กองบิน 46 จำกัด	36,617,174.19	กลุ่มเกษตรกรทำนาท้อแท้	672,522.83
10	สหกรณ์ออมทรัพย์ตำรวจตระเวนชายแดนที่ 31 จำกัด	32,662,943.66	กลุ่มเกษตรกรเลี้ยงสัตว์ท่าช้าง	650,124.05
		1,298,757,784.31		12,516,986.75

ทุนของสหกรณ์/กลุ่มเกษตรกร

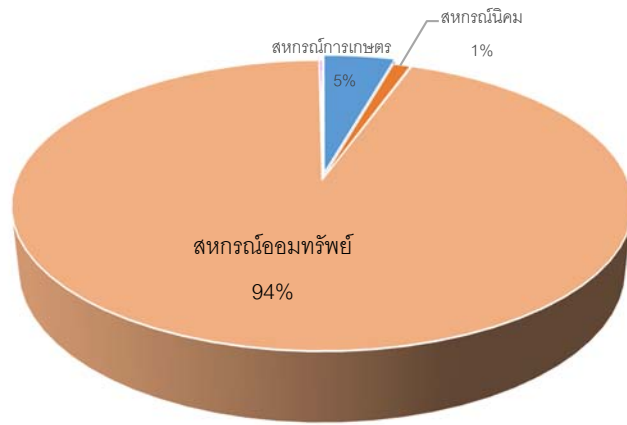

■ สหกรณ์การเกษตร ■ สหกรณ์นิคม ■ สหกรณ์ร้านค้า ■ สหกรณ์บริการ ■ สหกรณ์ออมทรัพย์ ■ สหกรณ์เครดิตยูเนี่ยน ■ กลุ่มเกษตรกร

ลำดับที่	สหกรณ์การเกษตร	บาท	สหกรณ์นิคม	บาท	สหกรณ์ร้านค้า	บาท	สหกรณ์บริการ	บาท
1	สหกรณ์การเกษตรนครราชสีมา จำกัด	258,604,440.57	สหกรณ์นิคมวังทอง จำกัด	81,570,794.02	ร้านสหกรณ์ ฮอป.อำเภอหนองไผ่ จำกัด	4,157,214.68	สหกรณ์สหกรณ์สหกรณ์สหกรณ์ จำกัด	11,218,955.44
2	สหกรณ์วิเชียร จำกัด	115,429,733.50	สหกรณ์นิคมพันนา จำกัด	69,030,408.10			สหกรณ์บริการพัฒนาชุมชนชาวพิจิตร จำกัด	3,763,987.18
3	สหกรณ์การเกษตรศรีวิชัย จำกัด	94,545,354.33	สหกรณ์นิคมเนินมะปราง จำกัด	53,047,387.11			สหกรณ์สหกรณ์บ้านมั่นคงเมืองพิษณุโลก จำกัด	823,373.81
4	สหกรณ์การเกษตรบางระจัน จำกัด	90,762,833.27					สหกรณ์บริการส่งเสริมวิสาหกิจชุมชนเกษตร จำกัด	139,541.91
5	สหกรณ์การเกษตรนิคมบางระจัน จำกัด	80,356,729.04					สหกรณ์สหกรณ์บ้านมั่นคงบางระจัน จำกัด	56,169.62
6	สหกรณ์การเกษตรเนินมะปราง จำกัด	71,844,298.54					สหกรณ์สหกรณ์บ้านมั่นคงบางระจัน จำกัด	14,300.00
7	สหกรณ์การเกษตรบางระจัน จำกัด	69,987,922.67					สหกรณ์สหกรณ์บ้านมั่นคงบางระจัน จำกัด	
8	สหกรณ์การเกษตรบางระจัน จำกัด	29,410,180.68					สหกรณ์สหกรณ์บ้านมั่นคงบางระจัน จำกัด	
9	สหกรณ์การเกษตรวังทอง จำกัด	25,104,598.75					สหกรณ์สหกรณ์บ้านมั่นคงวังทอง 58 จำกัด	
10	สหกรณ์ผู้ใช้น้ำสะอาดคูบัวที่รวมเพื่อบ้านมั่นคง จำกัด	13,319,807.15						
		847,365,898.50		203,648,679.23		4,157,214.68		16,016,327.96

ลำดับที่	สหกรณ์ออมทรัพย์	บาท	สหกรณ์เครดิตยูเนี่ยน	บาท	กลุ่มเกษตรกร	บาท
1	สหกรณ์ออมทรัพย์พิษณุโลก จำกัด	6,135,424,347.74	สหกรณ์เครดิตยูเนี่ยนกองทุนนครราชสีมา จำกัด	16,970,701.82	กลุ่มเกษตรกรทำนบกอนทอง	4,705,415.82
2	สหกรณ์ออมทรัพย์กองทัพอากาศที่ 3 จำกัด	5047041804			กลุ่มเกษตรกรเลี้ยงสัตว์ศิริธรรม	3,359,529.67
3	สหกรณ์ออมทรัพย์พนักงานไฟฟ้าเขต 2 พิษณุโลก (2521)	1,389,333,418.03			กลุ่มเกษตรกรเลี้ยงสัตว์ดุ๊กงิ้ว	2,300,622.69
4	สหกรณ์ออมทรัพย์สาธารณสุขพิษณุโลก จำกัด	1,268,092,333.89			กลุ่มเกษตรกรเลี้ยงสัตว์คงประคำ	2,048,173.82
5	สหกรณ์ออมทรัพย์ตำรวจจังหวัดพิษณุโลก จำกัด	1,180,207,992.79			กลุ่มเกษตรกรทำนาท่าโพธิ์	1,819,041.80
6	สหกรณ์ออมทรัพย์โรงพยาบาลพุทธชินราช จำกัด	989,792,272.61			กลุ่มเกษตรกรทำนาพรมพิจิตร	1,709,130.77
7	สหกรณ์ออมทรัพย์ไทยแอร์วิศวะพิษณุโลก จำกัด	777,975,000.65			กลุ่มเกษตรกรเลี้ยงสัตว์วังผึ่ง	1,538,318.86
8	สหกรณ์ออมทรัพย์กองบิน 46 จำกัด	508,850,462.39			กลุ่มเกษตรกรเลี้ยงสัตว์บ้านพร้าว	1,454,355.24
9	สหกรณ์ออมทรัพย์กองบัญชาการช่วยรบที่ 3 จำกัด	468,865,594.76			กลุ่มเกษตรกรทำนาถ่อแก้ว	1,450,477.51
10	สหกรณ์ออมทรัพย์ตำรวจตระเวนชายแดนที่ 31 จำกัด	359457275.8			กลุ่มเกษตรกรชาวสวนบาง สกษ. บ้านแยง	1,440,271.29
		18,125,040,502.44		16,970,701.82		21,825,337.47

รายได้ทั้งสิ้น

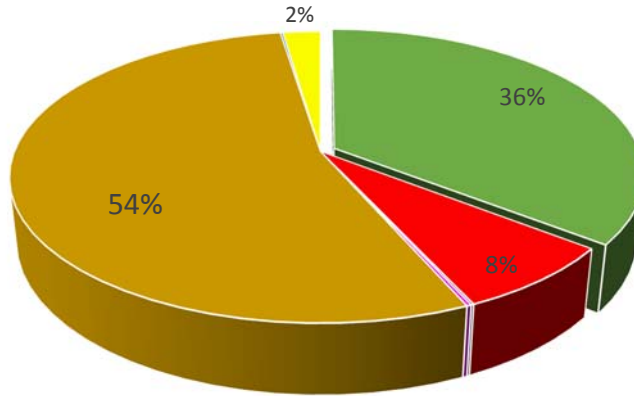

■ สหกรณ์การเกษตร ■ สหกรณ์นิคม ■ สหกรณ์ร้านค้า ■ สหกรณ์บริการ ■ สหกรณ์ออมทรัพย์ ■ สหกรณ์เครดิตยูเนียน ■ กลุ่มเกษตรกร

ลำดับที่	สหกรณ์การเกษตร	บาท	สหกรณ์นิคม	บาท	สหกรณ์ร้านค้า	บาท	สหกรณ์บริการ	บาท
1	สหกรณ์การเกษตรนิคมบางระจก้า จำกัด	425,508,210.85	สหกรณ์นิคมนิคมบางระจก้า จำกัด	103,425,351.67	ร้านสหกรณ์ สาขาอำเภอคลองใหญ่ จำกัด	4,325,458.93	สหกรณ์สหกรณ์บ้านมั่นคงบางระจก้า จำกัด	2,494,997.79
2	สหกรณ์การเกษตรพรหมพิราม จำกัด	226,731,974.81	สหกรณ์นิคมพันนาสี จำกัด	87,272,857.01			สหกรณ์สหกรณ์สหกรณ์โคกขี้ จำกัด	2,375,198.58
3	สหกรณ์การเกษตรเพื่อการค้าลูกค้า ธก.ส.พิษณุโลก จำกัด	163,922,529.07	สหกรณ์นิคมวิทอง จำกัด	73,431,566.55			สหกรณ์สหกรณ์บ้านมั่นคงเมืองพิษณุโลก จำกัด	1,725,269.76
4	สหกรณ์การเกษตรชาติตระการ จำกัด	106,089,629.74					สหกรณ์บริการและส่งเสริมวิสาหกิจชุมชนมหาวิทยาลัยนครราชสีมา จำกัด	359,393.41
5	สหกรณ์การเกษตรบางระจก้า จำกัด	77,128,895.98					สหกรณ์บริการพัฒนาชุมชนบางระจก้า จำกัด	327,293.10
6	สหกรณ์การเกษตรนครไทย จำกัด	60,974,912.31						
7	สหกรณ์วิสาหกิจ จำกัด	57,452,023.54						
8	สหกรณ์การเกษตรวิทอง จำกัด	46,204,421.14						
9	สหกรณ์การเกษตรบ้านมั่นคงพิษณุโลก จำกัด	43,299,293.10						
10	ชุมนุมสหกรณ์การเกษตรพิษณุโลก จำกัด	33,428,495.78						
		1,240,740,386.32		264,129,775.23		4,325,458.93		7,282,152.64

ลำดับที่	สหกรณ์ออมทรัพย์	บาท	สหกรณ์เครดิตยูเนียน	บาท	กลุ่มเกษตรกร	บาท
1	สหกรณ์ออมทรัพย์ศรีพิษณุโลก จำกัด	727,228,066.15	สหกรณ์เครดิตยูเนียนกองทุนพรหมพิราม จำกัด	5,417,666.32	กลุ่มเกษตรกรชาวสวนยาง สกย. บ้านแยง	37,954,447.72
2	สหกรณ์ออมทรัพย์กอนทิพภาคที่ 3 จำกัด	536,841,403.39			กลุ่มเกษตรกรชาวสวนยาง สกย. บ้านดอนเรือ	11,066,290.47
3	สหกรณ์ออมทรัพย์ตำรวจภูธรจังหวัดพิษณุโลก จำกัด	133,805,691.03			กลุ่มเกษตรกรชาวสวนยางเขาไร่ศรีราชา	7,142,164.75
4	สหกรณ์ออมทรัพย์พนักงานไฟฟ้าเขต 2 พิษณุโลก (2521) จำกัด	131,869,015.55			กลุ่มเกษตรกรชาวสวนยาง สกย. สีแยกอินโดจีน	6,989,079.53
5	สหกรณ์ออมทรัพย์สาธารณสุขพิษณุโลก จำกัด	118,337,378.64			กลุ่มเกษตรกรชาวสวนยาง สกย. นารีน	5,436,795.40
6	สหกรณ์ออมทรัพย์โรงพยาบาลพุทธชินราช จำกัด	62,327,812.46			กลุ่มเกษตรกรชาวสวนยาง สกย. หนองพัฒนา 55	5,261,780.96
7	สหกรณ์ออมทรัพย์ไทยแอร์วิศุกรรม จำกัด	60,805,368.45			กลุ่มเกษตรกรทำนาพรหมพิราม	2,416,963.63
8	สหกรณ์ออมทรัพย์กองบัญชาการช่วยรบที่ 3 จำกัด	43,041,488.16			กลุ่มเกษตรกรชาวสวนยาง สกย. อำเภอชาติตระการ	1,809,424.93
9	สหกรณ์ออมทรัพย์กิ่งก้องบิน 46 จำกัด	39,044,952.90			กลุ่มเกษตรกรทำนาโพธิ์ตอน	1,576,457.39
10	สหกรณ์ออมทรัพย์ตำรวจตระเวนชายแดนที่ 31 จำกัด	34,788,683.49			กลุ่มเกษตรกรทำนาท้อแท้	1,012,990.53
		1,888,089,860.22		5,417,666.32		80,666,395.31

กำไรสุทธิ

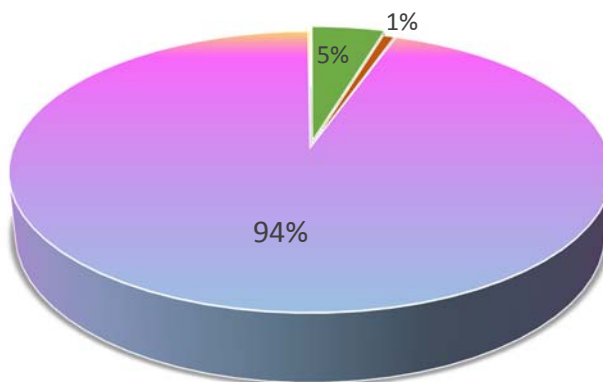

■ สหกรณ์การเกษตร ■ สหกรณ์นิคม ■ สหกรณ์บริการ ■ สหกรณ์ออมทรัพย์ ■ กลุ่มเกษตรกร

ลำดับที่	สหกรณ์การเกษตร	บาท	สหกรณ์นิคม	บาท	สหกรณ์บริการ	บาท
1	สหกรณ์การเกษตรพรหมพิราม จำกัด	19,682,118.68	สหกรณ์นิคมวังทอง จำกัด	4,239,995.71	สหกรณ์บริการพัฒนาชุมชนชาวพิจิตรโลก จำกัด	698,115.66
2	สหกรณ์การเกษตรนิคมบางระกำ จำกัด	10,183,807.93	สหกรณ์นิคมเนินมะปราง จำกัด	3,040,589.12	สหกรณ์สหสถานสหราษฎร์ไทย จำกัด	622,633.29
3	สหกรณ์การเกษตรวัดโบสถ์ จำกัด	9,364,886.48	สหกรณ์นิคมทับซาลิ จำกัด	1,477,793.47	สหกรณ์สหสถานบ้านมั่นคงเมืองพิจิตรโลก จำกัด	257,506.75
4	สหกรณ์การเกษตรบางกระพุ่ม จำกัด	5,047,534.73			สหกรณ์สหสถานบ้านมั่นคงบางระกำ จำกัด	14,169.62
5	สหกรณ์วัดจันทร์ จำกัด	4,168,217.84			สหกรณ์บริการและส่งเสริมวัฒนธรรมมหาวิทยาลัยนครสวรรค์ จำกัด	11,851.91
6	สหกรณ์การเกษตรบางระกำ จำกัด	2,251,109.79				
7	สหกรณ์การเกษตรนครไทย จำกัด	1,955,780.88				
8	สหกรณ์การเกษตรเนินมะปราง จำกัด	1,828,489.44				
9	สหกรณ์ผู้ใช้น้ำสถานีสูบน้ำด้วยไฟฟ้าบ้านตะแบกงาม จำกัด	1,579,001.64				
10	สหกรณ์การเกษตรวังทอง จำกัด	1,414,196.41				
		57,475,143.82		8,758,378.30		1,604,277.23

ลำดับที่	สหกรณ์ออมทรัพย์	บาท	กลุ่มเกษตรกร	บาท
1	สหกรณ์ออมทรัพย์กองทัพอากาศที่ 3 จำกัด	373,707,006.19	กลุ่มเกษตรกรชาวสวนยาง สกย. บ้านแยง	596,833.42
2	สหกรณ์ออมทรัพย์ครูพิจิตรโลก จำกัด	339,334,064.24	กลุ่มเกษตรกรเลี้ยงสัตว์วังจ้อง	172,822.56
3	สหกรณ์ออมทรัพย์ตำรวจภูธรจังหวัดพิจิตรโลก จำกัด	99,601,758.01	กลุ่มเกษตรกรทำนาพรหมพิราม	167,950.65
4	สหกรณ์ออมทรัพย์พนักงานไฟฟ้าเขต 2 พิจิตรโลก (2521)	89,286,144.18	กลุ่มเกษตรกรเลี้ยงสัตว์บ้านพริ้ว	161,391.25
5	สหกรณ์ออมทรัพย์สาธารณสุขพิจิตรโลก จำกัด	79,570,086.81	กลุ่มเกษตรกรเลี้ยงสัตว์ตุ๊กเทียม	121,155.54
6	สหกรณ์ออมทรัพย์โรงพยาบาลพุทธชินราช จำกัด	52,903,751.19	กลุ่มเกษตรกรทำนาดอนทอง	120,356.37
7	สหกรณ์ออมทรัพย์ไทยแอร์โรพิจิตรโลก จำกัด	49,560,201.46	กลุ่มเกษตรกรเลี้ยงสัตว์ศรีภิรมย์	95,103.03
8	สหกรณ์ออมทรัพย์กองบิน 46 จำกัด	32,217,797.65	กลุ่มเกษตรกรทำนาท่าโพธิ์	87,487.59
9	สหกรณ์ออมทรัพย์กองบัญชาการช่วยรบที่ 3 จำกัด	29,927,445.56	กลุ่มเกษตรกรชาวสวนยาง สกย.บ้านต่อเรือ	86,218.77
10	สหกรณ์ออมทรัพย์ตำรวจตระเวนชายแดนที่ 31 จำกัด	23,624,051.16	กลุ่มเกษตรกรทำไร่ท่างาม	81,598.10
		1,169,732,306.45		1,690,917.28